

# “CENTRORARE”

Centro per lo studio, la diagnosi e la valutazione del danno neuropsicologico e cognitivo conseguente alle malattie ambientali, alla sindrome delle apnee ostruttive del sonno (OSAS) ed agli eventi dei traumi cranio-encefalici

**Il Centro risponde alla crescente domanda di assistenza e diagnosi per i danni neurocognitivi.**

*L'insieme delle capacità neurocognitive viene impegnato quotidianamente nell'esistenza di ognuno ed un loro abbassamento è fonte di estremo disagio e complicazione per le attività di ogni giorno, assai più di quanto sia stato finora considerato quando si affronta specialmente il danno derivato dalle malattie ambientali citate.*

**Molto spesso il danno neurocognitivo viene affrontato nelle diagnosi specialistiche, ma assai raramente viene analizzato in dettaglio e quantificato in termini chiari e comprensibili per poterlo presentare in un giudizio di riconoscimento di invalidità.**

# “CENTRORARE”

SEGRETERIA SCIENTIFICA

Giuseppe Castellani, Ezio Benelli,

Irene Battaglini

## CONTATTI E APPUNTAMENTI

Segreteria Polo Psicodinamiche  
Tel 0574.603222 – 0574.606044

Fax 0574.789987

## MAGGIORI INFORMAZIONI

[prof.castellani@gmail.com](mailto:prof.castellani@gmail.com)

[www.giuseppecastellani.it](http://www.giuseppecastellani.it)

## STUDI

Polo Psicodinamiche  
Via Giotto 49 Prato  
Studio Prof. Castellani  
Via L.da Vinci 11  
Firenze

[WWW.POLOPSICODINAMICHE.COM](http://WWW.POLOPSICODINAMICHE.COM)



# “CENTRORARE” STUDIO & DIAGNOSI DANNO NEUROPSICOLOGICO E COGNITIVO

MALATTIE AMBIENTALI

Direttore  
Prof. Dott. Giuseppe Castellani

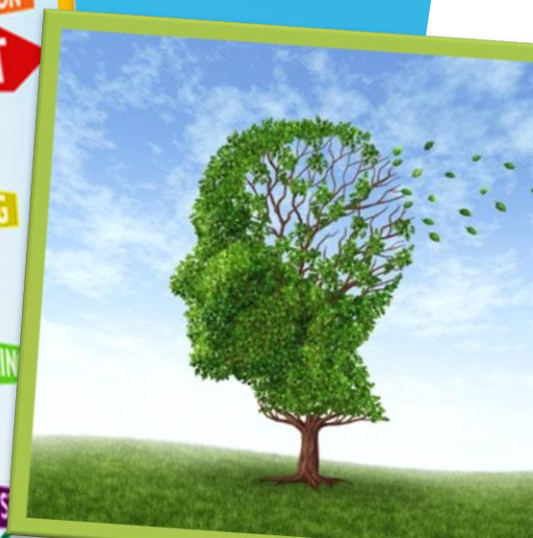

## A CHI SI RIVOLGE

Il Centro si rivolge a tutti i soggetti ai quali siano state diagnosticate:

- L' MCS (sensibilità chimica multipla)
  - La Fibromialgia cronica
- La sindrome da **Fatica Cronica** (encefalomielite mialgica) e più in generale le sindromi che presentano il sospetto di un deficit nelle capacità neurocognitive (**memoria**, **attenzione**, **capacità di concentrazione** e nelle **funzioni esecutive**), quali osservabili nelle **OSAS** o derivate da traumi cranio-encefalici e da altre patologie.
- Possono usufruire del servizio anche i **soggetti che desiderino avere un quadro diagnostico delle proprie capacità cognitive, senza presentare sintomi evidenti di deficit.**
- Il servizio è particolarmente diretto alla **valutazione in termini di danno percentuale da presentare - o da aggiungersi ad altre valutazioni mediche -, alla richiesta di invalidità civile o lavorativa in sede amministrativa o giudiziale, da parte dei Soggetti colpiti dalle sindromi sopra citate.**

*In tale caso specifico, potrà essere valutata dai Soggetti la possibilità di usufruire della assistenza peritale e di accompagnamento durante le fasi del giudizio.*

## METODI DI INTERVENTO

Il servizio erogato consta di uno studio approfondito sulle complessive capacità sopracitate, mediante un esame clinico, documentale e con la somministrazione dei test neuropsicologici adeguati alle varie sintomatologie.

*La somministrazione dei test consente la valutazione adeguata in termini di caduta delle prestazioni.*

## IL CENTRO

*Il Centro dispone dei più acclarati test neuropsicologici a livello nazionale e internazionale, costantemente aggiornati, per garantire al meglio la valutazione puntuale del danno.*

Il Centro si avvale della collaborazione di uno staff composto da medici specialisti in Neurologia e Medicina del Lavoro.



Le tariffe relative alle suddette prestazioni specialistiche verranno di volta in volta comunicate – secondo le necessità di indagine specifiche per ogni singolo paziente –, al momento della prenotazione degli esami.

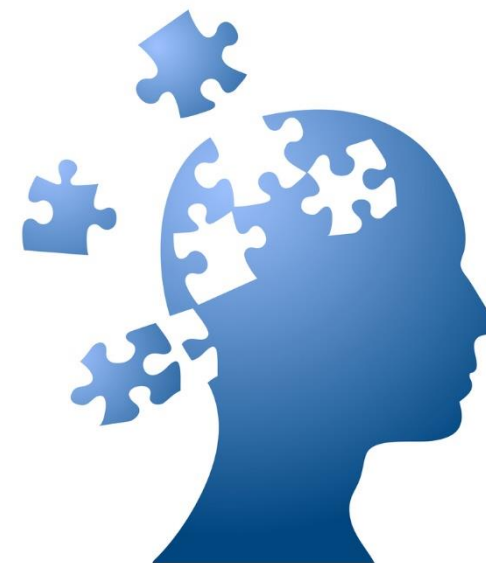

## TEAM

**Direttore del Centro è il prof. dott. Giuseppe Castellani**, Psicologo specialista in Psicoterapia, docente di Neuropsicologia al Polo Psicodinamiche di Prato, CTU (Consulente Tecnico d'Ufficio, nominato dal Giudice) del Tribunale di Firenze, che dalla fine degli anni '90 è impegnato nello studio e nella valutazione dei danni conseguenti alle malattie ambientali - allora chiamate 'malattie rare' -, con una esperienza di pazienti in tutto il territorio nazionale, assistiti nelle varie fasi del procedimento amministrativo e giudiziale.

**Dott. Stefano Massi**, Neurologo

**Dott. Massimo Formica**, Neurologo (Narni-Terni)

**Dott. Gino Carpentiero**, Medico del lavoro

**“CENTRORARE”**

VIA GIOTTO 49 PRATO